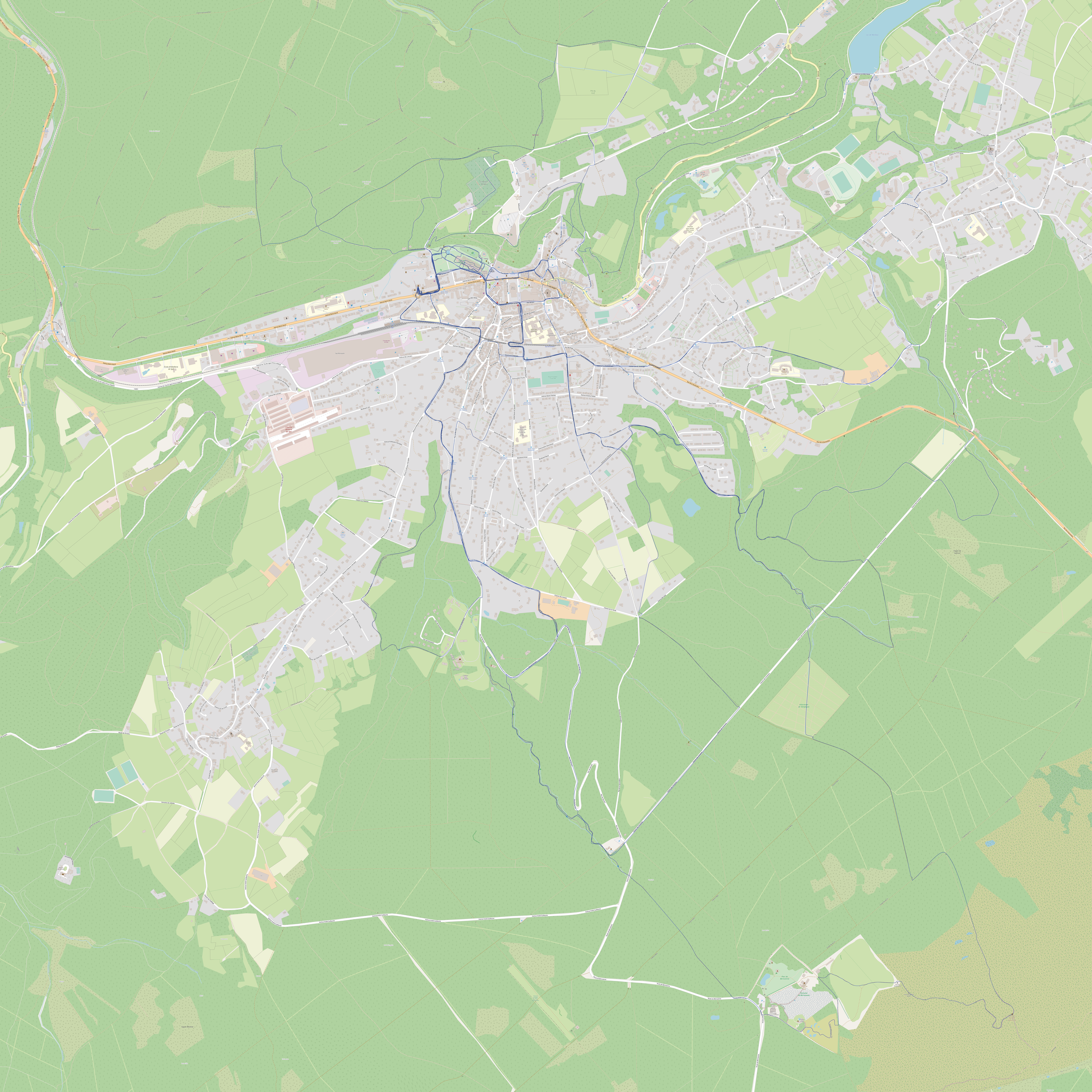
Avenue Pierre Sémard
Rue de la Gare
Rue Jean Jaurès
Rue Pierre Curie
Rue Victor Hugo
Rue Gambetta
Rue Jean Moulin
Rue Pasteur
Rue Jean Mermoz
Rue Jean Bart
Rue Jean Bart
Rue Jean Bart